

## CONSTRUCTION D'UNE CENTRE D'INTERPRÉTATION POUR L'ABBAYE DE ST BENOIT SUR LOIRE



**Maîtres d'ouvrage : Communauté de Communes Val de Sully**

\*\*\*\*\*



**Maître d'Oeuvre : cabinet CplusD paris**

**Site : commune de St Benoit Sur Loire**

**Date de l'opération : 2018 – 2019**

**Missions : mission OPC +**

**Montant de l'opération : 2 749 400,00 € ht  
(travaux)**

Dans le centre de la commune de St Benoit sur Loire, création d'un centre d'interprétation pour l'Abbaye de St Benoit Sur Loire.

A partir d'un bâtiment existant réhabilité et d'une extension, le musée se présente sur 4 niveaux avec des terrasses donnant sur l'Abbaye.

Construction en béton brute, moderne au sein d'un cœur de ville ancien, avec des prestations de qualités et originales, tel que le plan de la ville en pavés au centre du musée ou prône la maquette de différentes couleurs, relatant ces années de construction.

18 mois de travaux en y intégrant des lots scénographiques

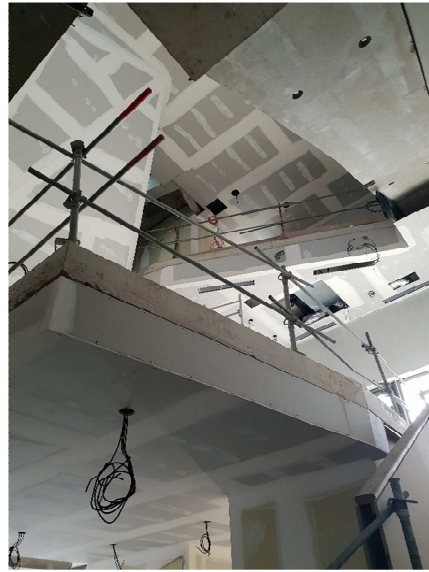
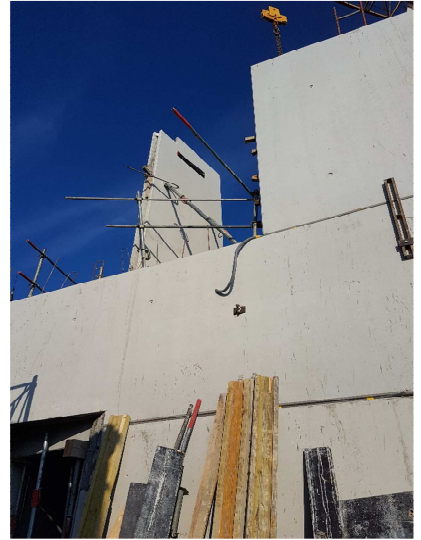

AGTC 45 151 Av Denis PAPIN 45800 ST JEAN DE BRAYE